Lønnsomheten i norsk hvitfiskindustri

Seminar for ordførerne i
Aker Seafoods og Nergård-kommunene
Tromsø 24.jan 2011

Bjørn Inge Bendiksen

Historien bak..

- Svak lønnsomhet over lang tid
- Krise på krise..
- Halvering av sysselsettingen siden 1996
- Antall bedrifter redusert med 35%

Mindre produksjon, men mer klippfisk..

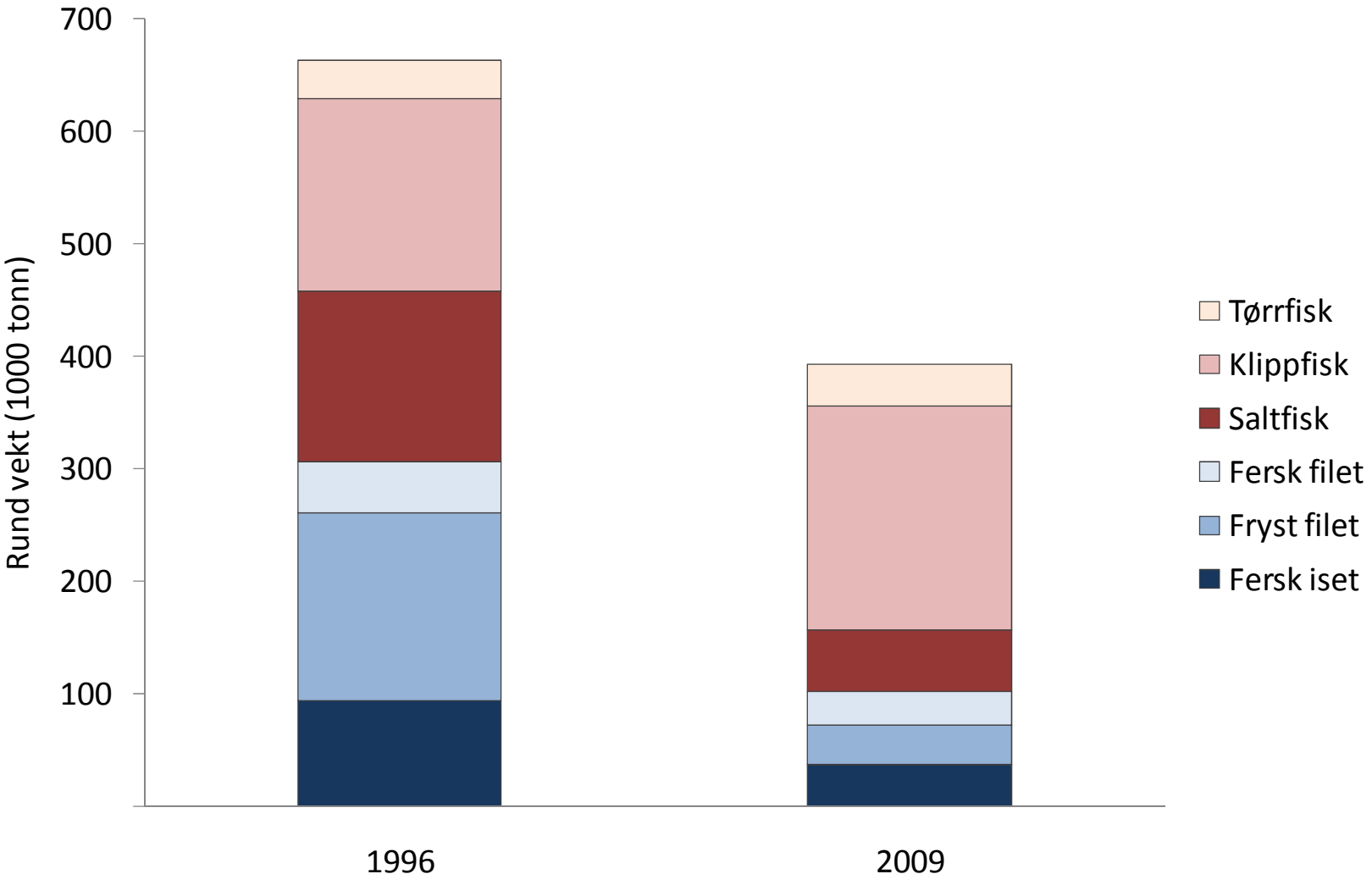

Ordinært resultat før skatt

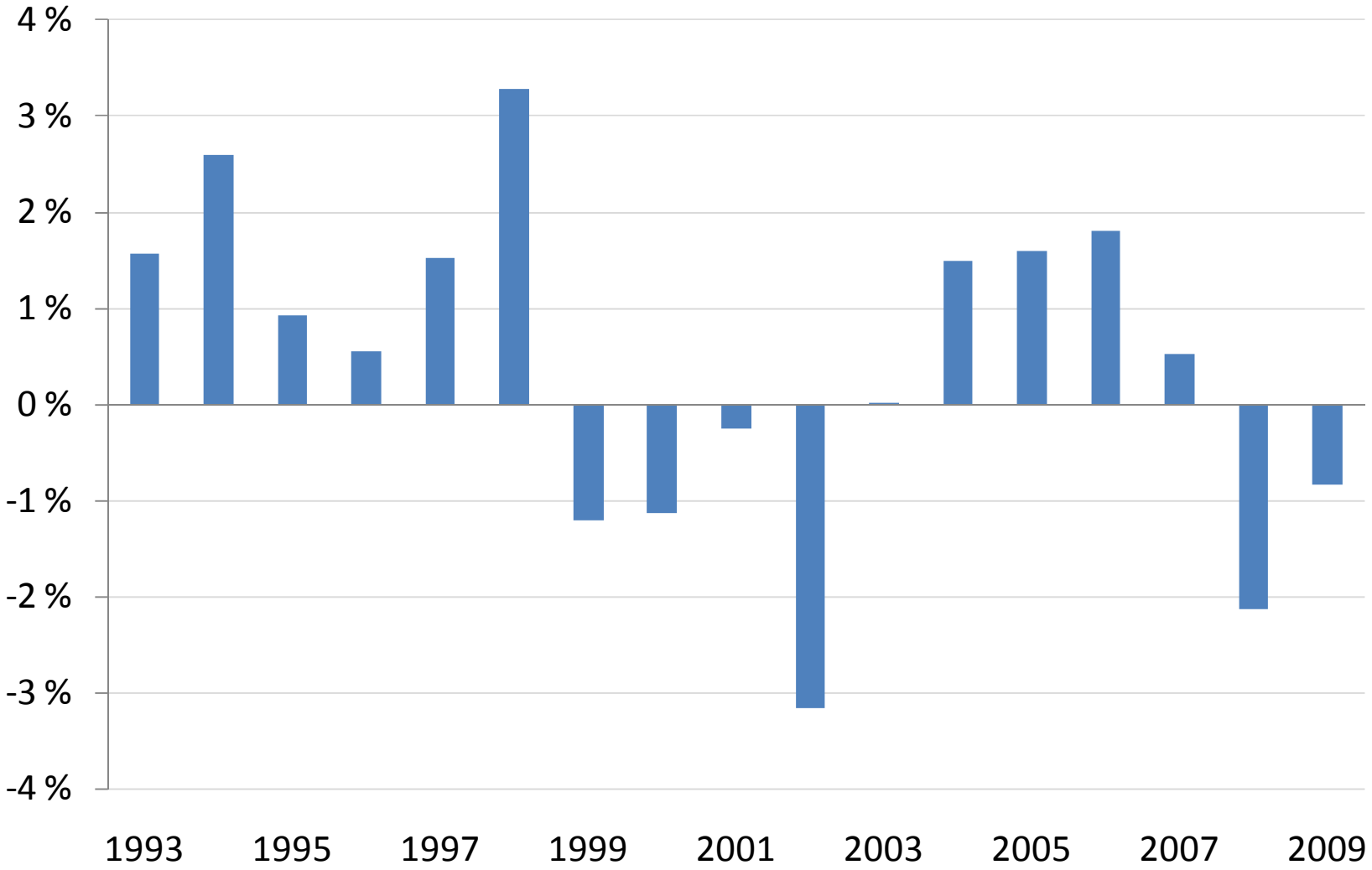

Tørrfiskprodusenter

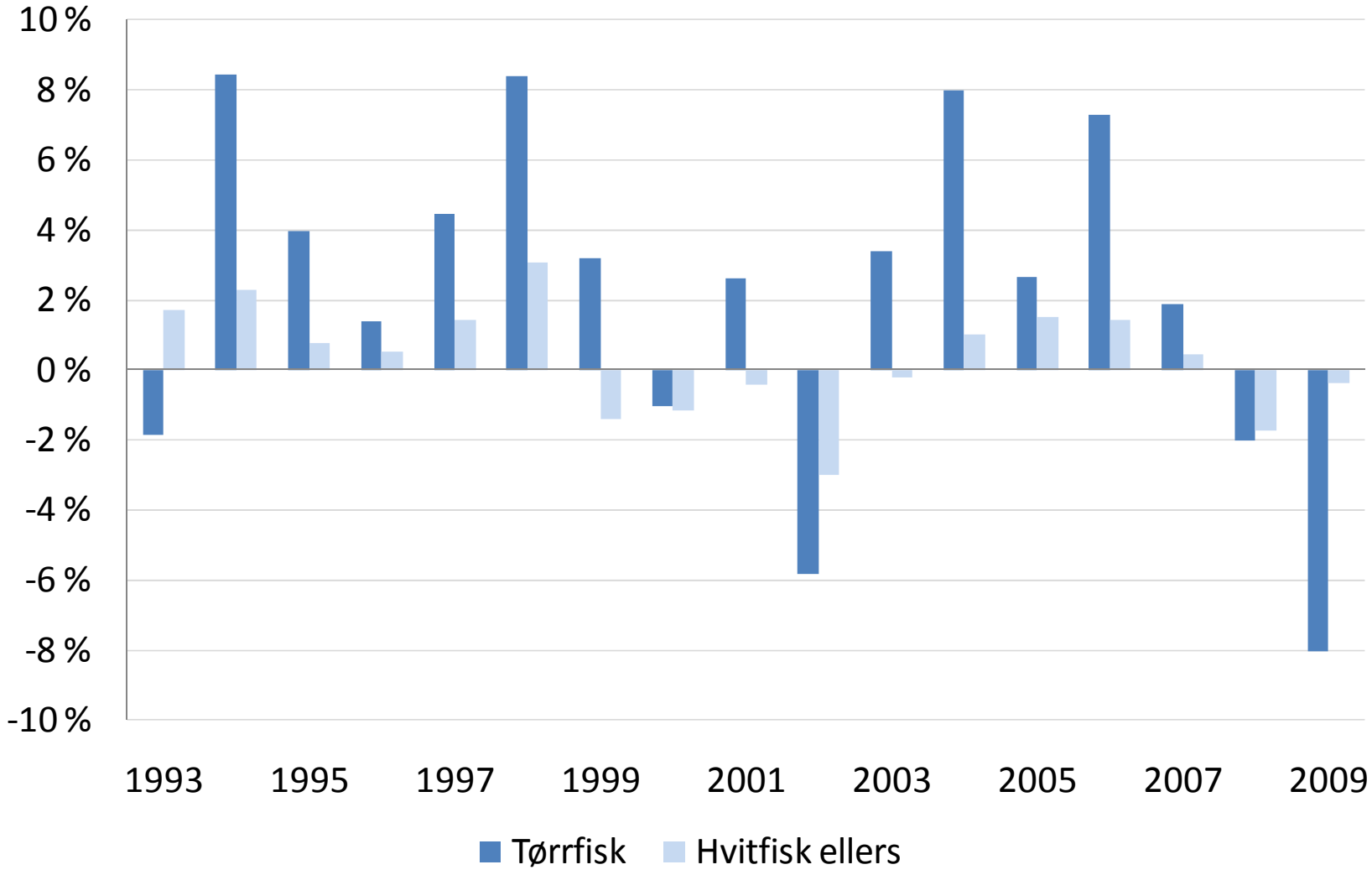

Filetindustrien

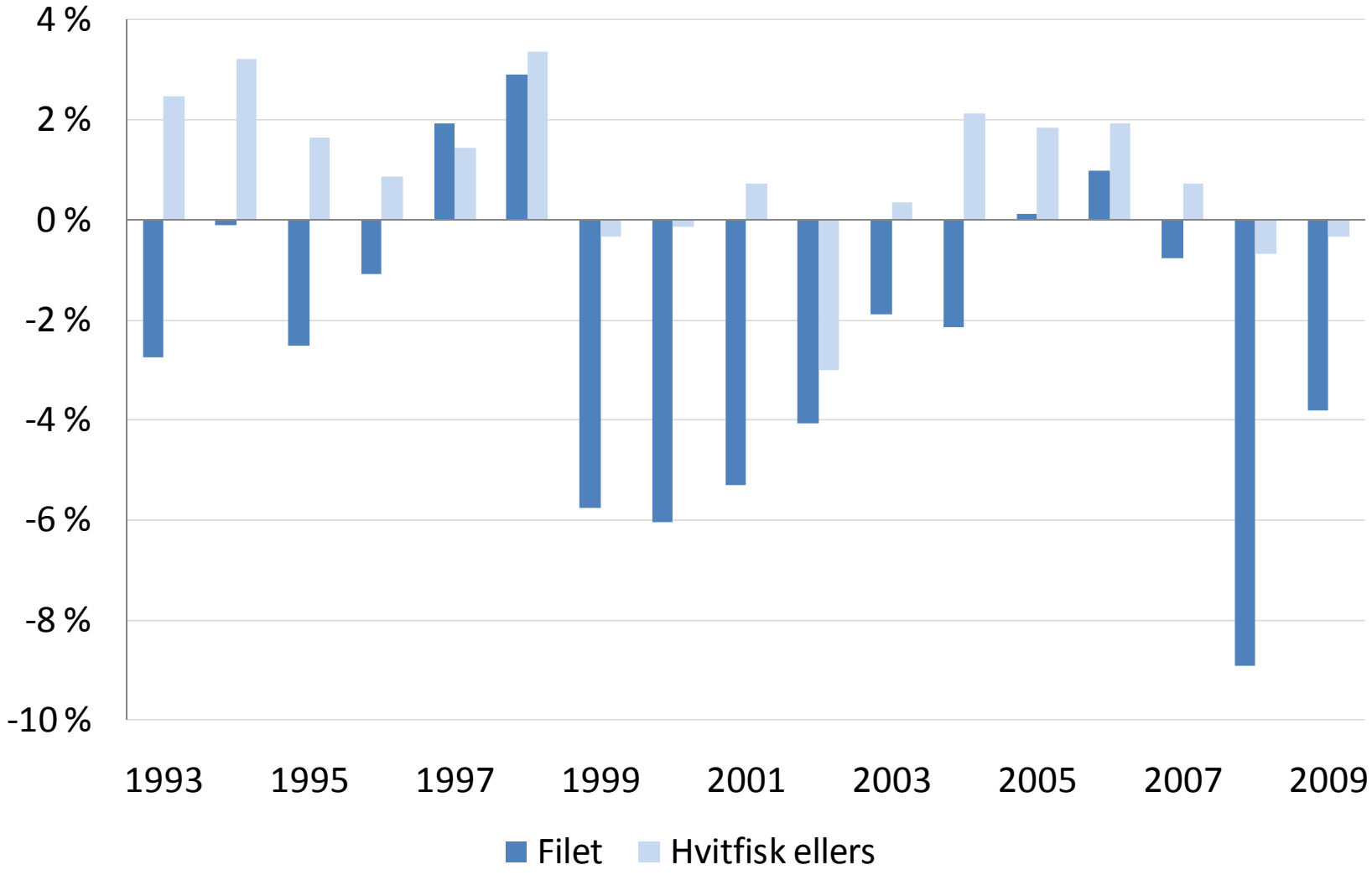

Saltfiskprodusenter

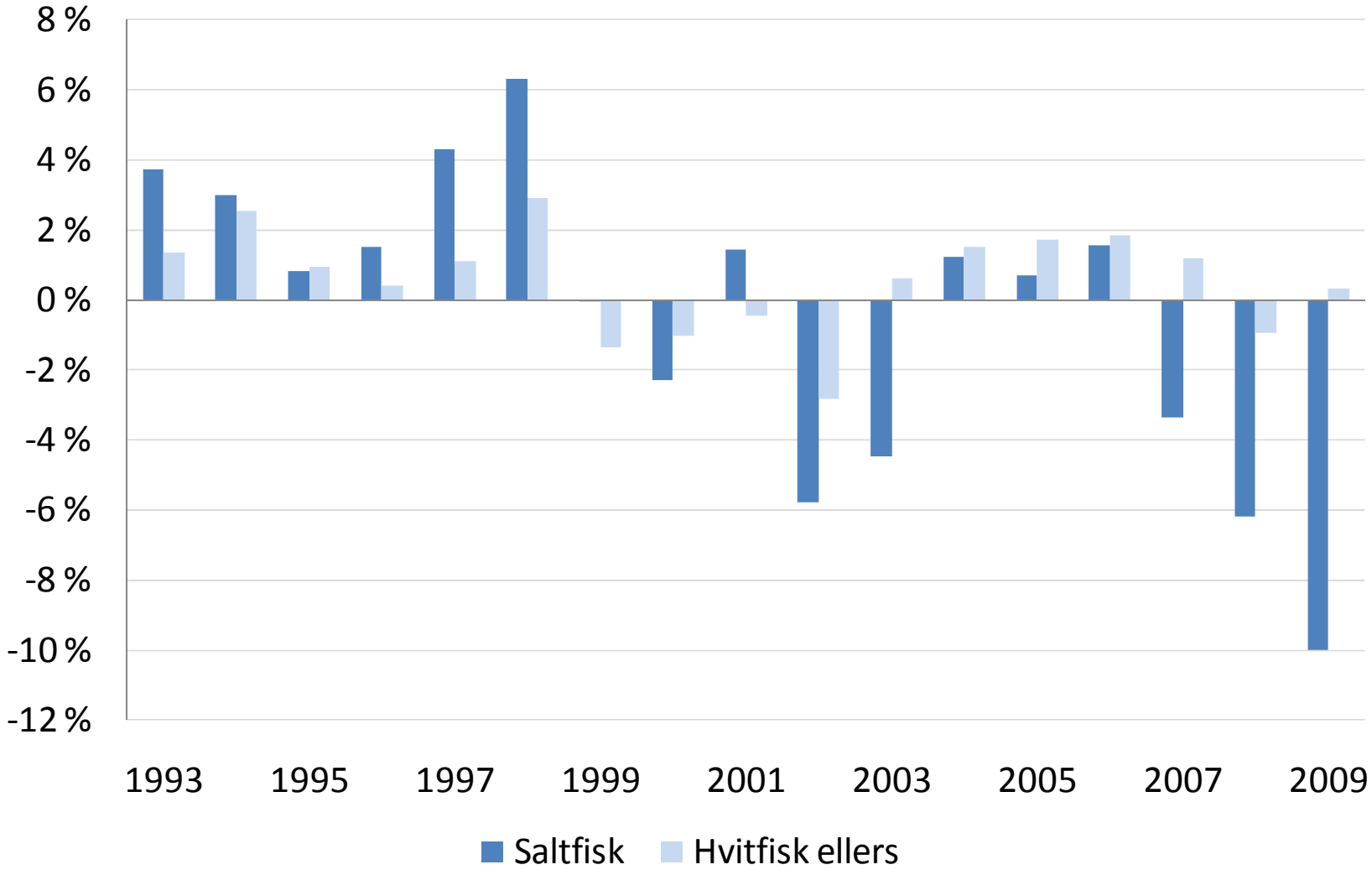

Klippfiskprodusenter

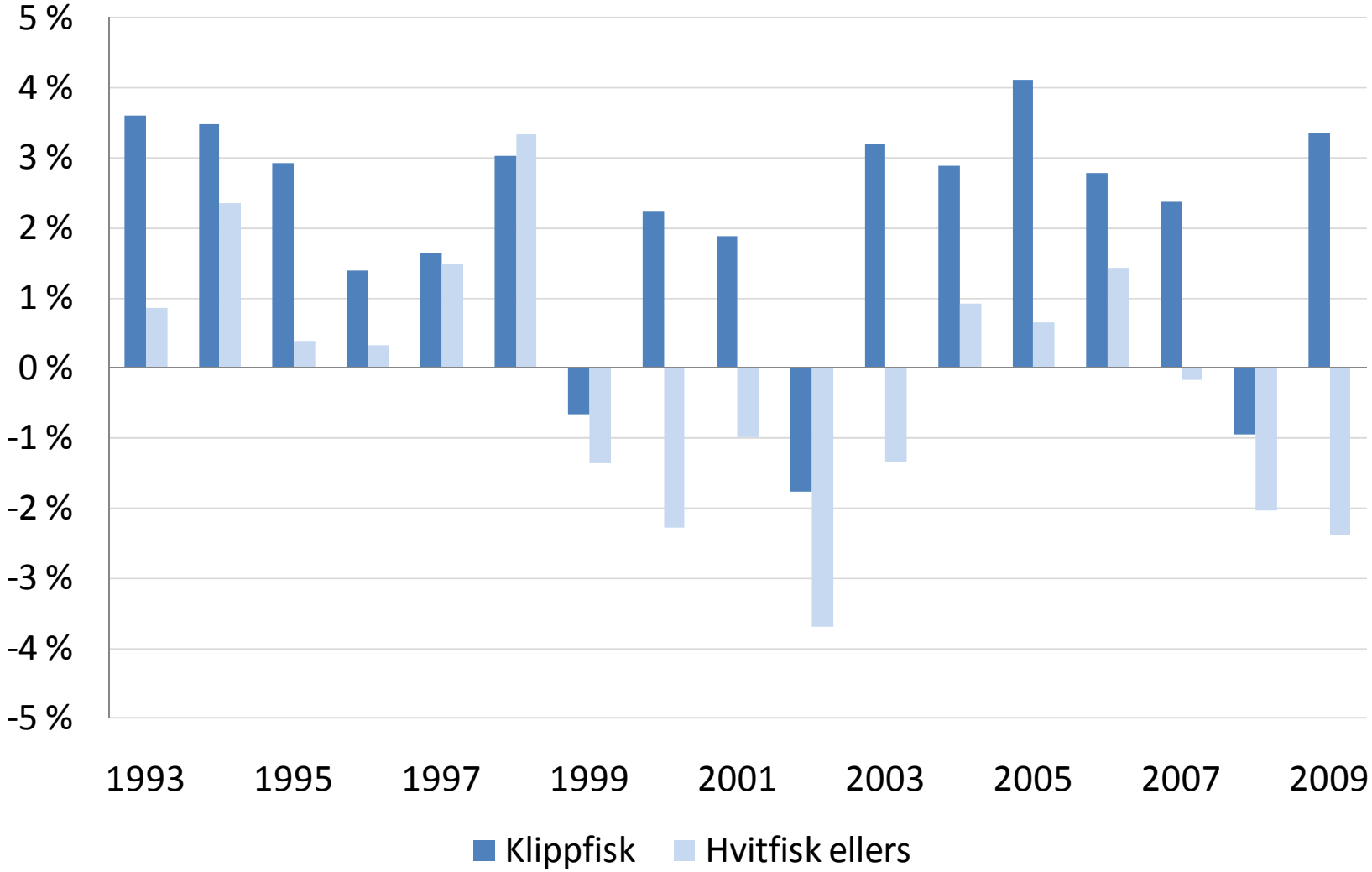

Hva betyr eksportprisene på torsk?

- Lønnsomheten falt i 3 av 4 år med prisnedgang
- Lønnsomheten bedret seg i 7 av 9 år med prisoppgang

Saltfisk versus klippfisk

- Klippfisk og saltfisk basert på tint råstoff betyr dyrere råstoff, men gir betydelig høyere utbytte
- Ferskt råstoff til salting – garn (60%) og snurrevad (25%)
- Fryst råstoff til salting – trål (70%) og autoline (30%)

Spanske ANFABASA rangerer saltfisk

	Færøyene	Island	Norge
Homogenitet	4	5	2
Produktbredde	4	5	2
Ordrejustering	5	4	3
Kvalitetsimage	5	4	3
..			
..			
Gjennomsnitt	4,1	4,0	2,9

Bad gutting and soft

Bad bleeding!

COD - LOINS AND BLOCKS	Quality 1	Quality 2	Quality 3
Rawmaterialprice 1st hand	**kr 17,00**	**kr 17,00**	**kr 17,00**
Yield	55 %	53 %	50 %
Rawmaterial cost	kr 30,91	kr 32,08	kr 34,00
Labour cost	kr 6,00	kr 7,00	kr 8,00
Packaging material, etc	kr 2,00	kr 2,00	kr 1,20
Other fixed costs	kr 4,00	kr 4,00	kr 5,00
Costprice	**kr 42,91**	**kr 45,08**	**kr 48,20**

COD, production mix	Quality 1	Quality 2	Quality 3
Loins	50 %	20 %	10 %
Block	42 %	72 %	82 %
Pinbone	8 %	8 %	8 %

COD prices loins and blocks	Price
Loins	kr 90,00
Blocks	kr 32,00
Pinbone	kr 12,00

COD	Quality 1	Quality 2	Quality 3
Estimated sales price acchieved	kr 59,40	kr 42,00	kr 36,20
- costprice in production	kr 42,91	kr 45,08	kr 48,20
Estimated margin	kr 16,49	kr (3,08)	kr (12,00)